

**PLANTA BAIXA - PROPOSTA**  
ESCALA: 1/50

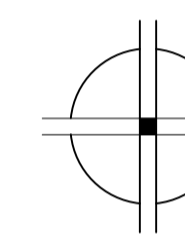
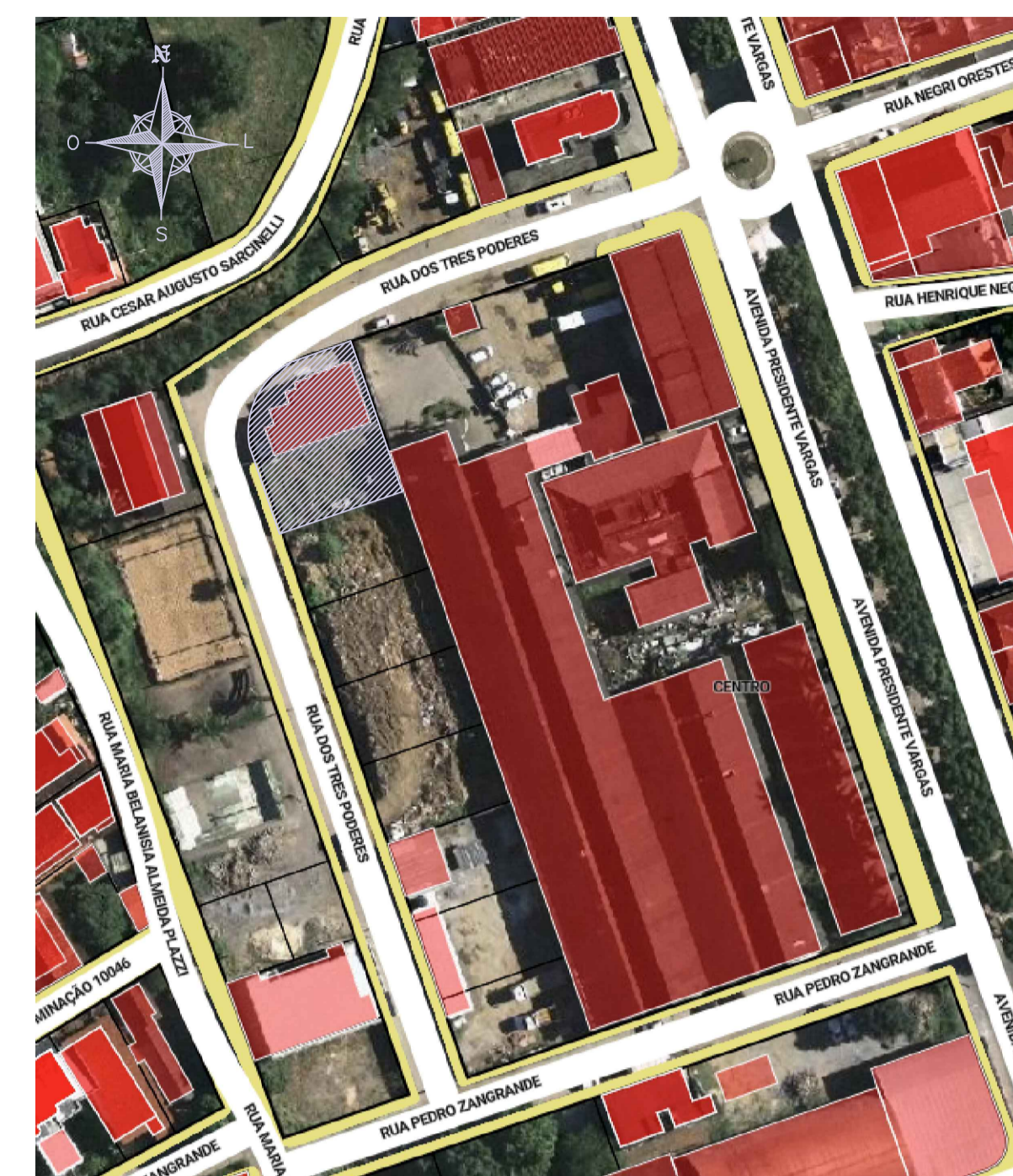
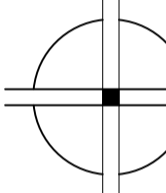

**LOCALIZAÇÃO**

ESCALA: 1/50

**NOTAS:**

- PAVIMENTO DO PÁTIO EXTERNO EM PISO INTERTRAVADO DE BLOCOS PRÉ-MOLDADOS DE CONCRETO TIPO PAVI-S;
- CALÇADA INTERNA ACABAMENTO EM PISO CERÂMICO;
- CALÇADA EXTERNA EM PISO CIMENTÍCIO, ACABAMENTO ANTIDERRAPANTE E ANTITREPIDANTE.

**QUADRO DE ESQUADRIAS**

PORTAS E PORTÕES	DIMENSÕES L/H	QTDE	ESPECIFICAÇÃO
P1	090 x 220	01	PORTÃO DE ABRIR - NYLOFOR
P2	150 x 255	01	PORTÃO DE CORRER - NYLOFOR
P3	350 x 240	01	PORTÃO DE CORRER - NYLOFOR

BÁSCULAS	DIMENSÕES L/H	QTDE	H PISO	ESPECIFICAÇÃO
BE	--	02	--	BÁSCULA EXISTENTE - MANTER

GRADES	DIMENSÕES L/H	QTDE	H PISO	ESPECIFICAÇÃO
G1	--	01	--	GRADE EXISTENTE - MANTER

**PROJETO ARQUITETÔNICO**

PROJETO ARQUITETÔNICO:  
INSTITUTO DE PREVIDÊNCIA DOS SERVIDORES DO MUNICÍPIO DE JOÃO NEIVA  
AUTORAS DO PROJETO:  
ARQ. BRUNA PEROVANO SIRTULI - CAU: A187736-4      ARQ. HEVELYN FERREIRA DOS SANTOS - CAU: A130655-3

DESCRIÇÃO: PROJETO ARQUITETÔNICO PARA REFORMA E CONSTRUÇÃO DE MURO, ESTACIONAMENTO, CALÇADA CIDADÃ, NA PRANCHA CONSTA: PLANTA BAIXA PROPOSTA DO MURO INCLUINDO A CALÇADA CIDADÃ, QUADRO DE ESQUADRIAS, PLANTA DE LOCALIZAÇÃO E DETALHE DA CALÇADA CIDADÃ.

**DETALHE CALÇADA**

ESCALA: 1/10

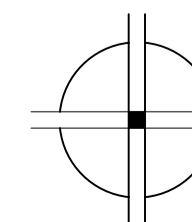

PROJETO IMÓVEL	RUA DOS TRÊS PODERES	JOÃO NEIVA-ES
	BAIRRO CENTRO	C.E.P.: 29680-000
DESENHO:	BRUNA PEROVANO SIRTULI / THAIS BAPTISTA / HEVELYN FERREIRA	DATA: OUTUBRO DE 2024
ESCALAS:	INDICADAS	
OBSERVAÇÕES:	EDIFÍCIO PÚBLICO	

**PRANCHA:** 01/02